

楽しい年末年始を  
お迎えください



こんにちは。いよいよ今年も終わりに近づいて参りました。クリスマス、年末年始、年賀状、初詣。あれこれやってたら、忙しくも儂いお正月休み。一年を締めくくり、また同じく平和に新年を迎えることのありがたさをじんと感じるばかりです。なんともいえませんが、年末年始は商いの醍醐味。素敵な忙しさです。社内では、社長を筆頭に経営陣も参加しての安全ローラーパトロールが行われます。多くの現場で、年末年始の安全対策等のチェックと指導を徹底して参ります。なんといっても、安全第一なのです。

真冬らしい季節感を感じる日々、お屋にはやはりあったかいうどんが恋しく、地域の各店を巡る毎日です。某店にて、月に2回くらい通ううちに、店主に顔を覚えられ、とうとう入店と同時にオーダーされるまでになり、にぎわう店内で帰りに一言会話を交わす。あったかいうどんとおいちゃんに会いたくて、つい足繁く通ってしまうわけ。お客様の顔を覚えたり、ちょっと声かけたり。営業の基本ですね。業種違えど、学ぶ点あり！

お客様や工事現場周辺地域の方々に頂いた農産物などが本社へも頻りに届けられます。頂き物に感謝の気持ちとあわせ、また工事地域の方々に印象良く思われているんだなあ嬉しく思います。皆様に支えられて創業125周年を迎えました。社員一丸となり、今後もさらに一年一年、積み重ねて参ります。

株式会社大藪組 ニュースレター係



## ～工事の現場から～ file#10

現場代理人 吉武 俊彦 さん  
一級土木施工管理技士  
現場代理人 吉武 俊彦 さん  
監理技術者  
工事名：舟木地区地すべり対策工事（3工区）  
工期：平成26年4月29日～平成27年3月13日  
発注者：福岡県八女県土整備事務所



全景。工事全長120m。

八女市上陽町。中心部を少し越え、山手によっていった場所での工事現場です。こちらは、名前のとおり、地すべり対策として法面にアンカーを打ち込み、すべりを止めるという内容です。どどんと。工事全長120m、高低差10mはありますね。

現在、工程的には約90%の出来高で、まもなく完了というタイミング。取材日当日は天候に恵まれ、アンカーを打ち込んだ約3m毎の法枠内に、仕上げのモルタルを吹き付けるという工事が行われていました。

砂防・法面工事が初体験の吉武氏。大変だったこととして、①山が動いて計画が途中で変わったこと。②山の風化が激しく、崩落や湧水などへ急ぎの対応が必要だったこと。この2点を挙げています。

しかし、協力業者さんに恵まれ、土砂の搬出が想定以上のスピードで終わったこと、急ぎのモルタル吹き付けが功を奏し、うまく工事を進められたこと。そんな話をもらってきました。見上げた先、その山は日々動いてる。自然という、スケールの大きな相手にご苦労様です。

山は動く！今回のキーワード、ありがとうございました。

最後まで、ご安全に！

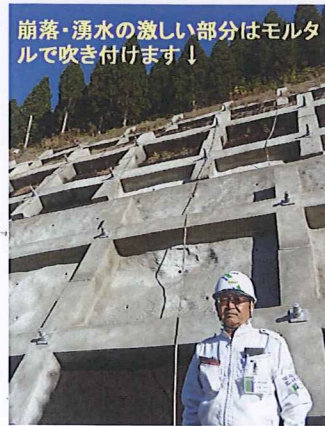

崩落・湧水の激しい部分はモルタルで吹き付けます！

OH-YABU人 仕事でいつも山と一緒に金子氏。寡黙で仕事熱心な姿が印象的。おーやぶじん file.11 コースターも家族で愛読していると嬉しい声も聞かせてもらいました☆

かねこたかお  
金子 貴生 さん

- 生年月日 昭和42年4月13日（満47歳）
- 出身 八女市上陽町
- 入社年 昭和61年4月
- 資格 1級土木施工管理技士  
1級建設機械施工技士  
2級造園施工管理技士

- 愛称 金（きん）ちゃん、金（かね）やん
- 尊敬する人 ブルインパルのパロット
- 座右の銘 「明日やろうは、ばかやろう」
- 趣味・特技 園芸・どこでも寝れる
- 自己PRどうぞ！

先だってより、福岡県知事顕彰を技術者個人として受賞しました。本当に嬉しく思っています。今回の受賞を一層の励みとし、会社に貢献できるよう頑張ります！



取材日は晴天、「せっかく来たけん現場は見に行くべい！！」と率先して案内してくれました。現場での笑顔が最高☆

## 知事からの「顕彰状」

おめでとう  
ございます。  
今後のご活躍も  
期待しております！

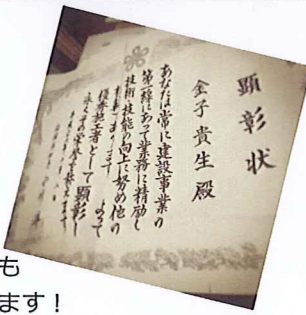

## 125周年ありがとうございます

大藪組はおかげさまで



おかげさまで創業125周年を迎えることができました。お客様や関係者の皆様のおかげであります。ホームページには、大藪組の歩みを掲載しております。是非ご覧くださいませ。

## いってみよ！

セリオ  
石窯パン工房 Serio



けやき通りのつきあたり。かがし屋筑後店さん&ドコモショップ筑後店さんの敷地内にオープンしました！

9月5日(金)オープン

ふわあっとおいしい香りに誘われ行ってきました。店内に入ると、自然と笑顔になる豊富な品揃え。110種以上のレパートリーを誇り、常時80種程度は店頭と並んでいるそう！



4ヶ月もかけて船便でやってきたスペイン製の石窯からつくりだされる数々のパン。遠赤外線効果で熱の通りが早く、中はふわっと外はカリッと。

その象徴、1番人気の塩パン！取材中も焼き上がるたびに争奪戦。瞬時に売り切れ。1日に2,000個も売れるというから驚き。

その他のパンもどれもおいしそうでお会計に行き着く頃には、トレーに山盛り。つつい買い過ぎちゃいます。イトインコーナーと無料コーヒーも嬉しいですね。

～手づくりでおいしい、できたてのパン～

オープンから3ヶ月。今後も新商品をどんどん開発予定。近々、ベーグルの展開が開始とのこと！ご期待ください。

住所：筑後市大字長浜2364  
「筑後小学校入口」交差点南  
TEL：0942-27-6030  
営業時間：7:00～19:00  
定休日：月曜日（月曜日が祝日の場合は翌日）



## 新築 & リフォーム

### おすまいショールーム完成♪



本社2階をリニューアルしました！今まで社員しか使用していなかったスペースを、お客様とお話ししやすい空間に変身させました。

おすまいについて聞きたいことや相談したいことなどお気軽にお話しください。たくさんのカatalogや、体感ショールームならではのユニットバスやトイレ、玄関空間の展示もしてみました。

3つの打合せ室はそれぞれ違った色味のダイニングセットを配置。空間づくりの参考になればと思っています。



カーテンのご提案などもさせていただきます。まずはご参考にご見学ください。



キッズスペースには大きな黒板！お絵かきしたりおもちゃであそんだり、DVDを観たり。お子様があそんでいる間に、ゆっくりお打合せしましょう。

お気軽に  
お越しください♪

## あなたならどんな家!?

11月末と12月初めに、2週連続で住宅の完成見学会を開催させていただきました。雨にも関わらず、たくさんの方にご来場いただきました。ありがとうございました。こちらの2軒。対照的な物件なのです。

自分が家を建てるなら、どんな家がいいかな？あんな感じがいいかな？土地の広さや地域性でもいろいろ考えが出てきますよね。いろんな条件が作用して、こんな2軒が建ちました。

### 平屋

41.66坪  
(延床面積)

八女市黒木町



敷地面積：150.78坪  
住むなら！と憧れる方も多い平屋。150坪という広い土地を活かした、ゆったり平屋が完成。平板瓦葺きの存在感ある屋根に、明かり取りの窓がポイント。屋内は昔の懐かしい雰囲気を出しつつ柱や梁のあらわになった空間。塗り壁やタイルなどを取り入れたり、こだわりの照明がまた粋。一面芝の庭には松の木を配置し、広いテラスからの眺めもバツグン！

こんな家も あんな家も  
注文住宅なら実現できる

あなたの理想を  
カタチにしてみませんか

街中ならではの26.38坪とコンパクトな土地を最大限に有効活用。3SLDKを実現。ガレージ付で駐車スペースも2台分確保。

無駄のない間取りで、敷地面積からは想像できない室内空間をつくり出しました。バルコニーも広く、洗濯物もたっぷり干せます。



### 三階建て

35.80坪  
(延床面積)

久留米市西町

敷地面積：26.38坪  
1F面積：12.60坪  
2F面積：12.85坪  
3F面積：10.35坪

建築 土木  
リフォーム すまい

おかげさまで  
創業125年。  
お客様に感謝します。

〒833-0005 筑後市長浜2043番地の1  
TEL (0942)53-2151 FAX (0942)53-7031  
☎ 0120-434-892  
URL http://www.oh-yabu.co.jp/

創業明治23年(1890年) - 株式会社大藪組

おすまい  
係りの  
日記録

日々の出来事をブログにて公開中  
『おすまい係りの日記録』で検索

facebookはじめました  
『OH-YABU HOME』で検索

